

**DL Sostegni bis. Contributi Anti Covid**

TESTO DI LEGGE	ADEMPIMENTI PER LE SCUOLE DELL'INFANZIA	
	<b>ISTITUZIONE AUTONOMA SCOLASTICA PARITARIA:</b>	
	- Denominazione:	<b>PAOLO VI</b>
	- Cod. meccanografico:	<b>MI1A35500L</b>
	- Indirizzo:	<b>Via Cesare Beccaria 7</b>
	- CAP:	<b>20032</b>
	- Comune:	<b>(MI)</b>
	- Natura giuridica dell'Ente:	<b>Fondazione</b>
a) <i>l'organizzazione interna, con particolare riferimento all'articolazione degli uffici e all'organigramma;</i>	<b>ORGANIZZAZIONE INTERNA:</b>	
	- N. Sezioni:	<b>3</b>
	- Responsabile della Scuola:	<b>Presidente/Legale rappresentante</b>
	- Organo Gestore:	<b>CdA/Comitato di gestione</b>
	- Coordinatore/trice con insegnamento:	<b>No</b>
	- SCUOLA INFANZIA: Docenti n.:	<b>3</b>
	- SCUOLA INFANZIA: Personale non docente n.:	<b>0</b>
	- SCUOLA INFANZIA: Personale ATA n.:	<b>1</b>
	- PRIMA INFANZIA: Educatrici n.:	<b>0</b>
	- PRIMA INFANZIA: Personale ATA n.:	<b>0</b>
	- Ufficio di Segreteria n.:	<b>1</b>
	- Altro:	<b>L'immobile presso cui opera la scuola è utilizzato in collegamento funzionale al comodato della scuola medesima di proprietà della Parrocchia S. Vincenzo D.M. di Cormano (MI)</b>

## DL Sostegni bis. Contributi Anti Covid

<p>b) le informazioni relative ai titolari di incarichi di collaborazione o consulenza, compresi gli estremi dell'atto di conferimento dell'incarico, il curriculum vitae e il compenso erogato;</p>	<b>INCARICHI DI COLLABORAZIONE O CONSULENZA:</b>	
	- Nell'anno scolastico 2020-2021 indicare se vi sono stati incarichi di collaborazione/consulenza con specifico riferimento all'attività scolastica: [Si precisa che trattasi di incarichi "ad personam" non ad enti, associazioni, cooperative o società].	<b>Si</b>
	- Indicare il numero totale di contratti:	<b>2</b>
<p>c) il conto annuale del personale e delle relative spese sostenute, con particolare riferimento ai dati relativi alla dotazione organica e al personale effettivamente in servizio e al relativo costo, nonché i tassi di assenza;</p>	<b>COSTO DEL PERSONALE:</b>	
	- il costo complessivo annuale del personale dipendente, relativo all'esercizio 2020 ammonta ad euro:	<b>133.212</b>
	- il tasso di assenza percentuale di tutto il personale nell'a.s. 2020/2021 è del:	<b>12 %</b>
<p>d) i dati relativi al personale in servizio con contratto di lavoro non a tempo indeterminato;</p>	<b>PERSONALE A TEMPO DETERMINATO:</b>	
	- Docenti n.:	<b>2</b>
	- Personale non docente n.:	<b>0</b>
	- Personale ATA n.:	<b>0</b>
	- Educatori prima infanzia n.:	<b>0</b>
<p>e) i documenti e gli allegati del bilancio preventivo e del conto consuntivo;</p>	<b>DOCUMENTI E ALLEGATI AL BILANCIO:</b>	
	<b>Il bilancio e gli eventuali relativi allegati sono conservati presso la segreteria della scuola</b>	
<p>f) le informazioni relative ai beni immobili e agli atti di gestione del patrimonio.</p>	<b>PROPRIETA' BENI IMMOBILIARI:</b>	
	- L'Ente (scuola) è proprietario dell'immobile:	<b>No</b>

---

**DL Sostegni bis. Contributi Anti Covid**

---

**ORGANIGRAMMA DELLA SCUOLA DELL'INFANZIA: PAOLO VI  
N° SEZIONI: 3**

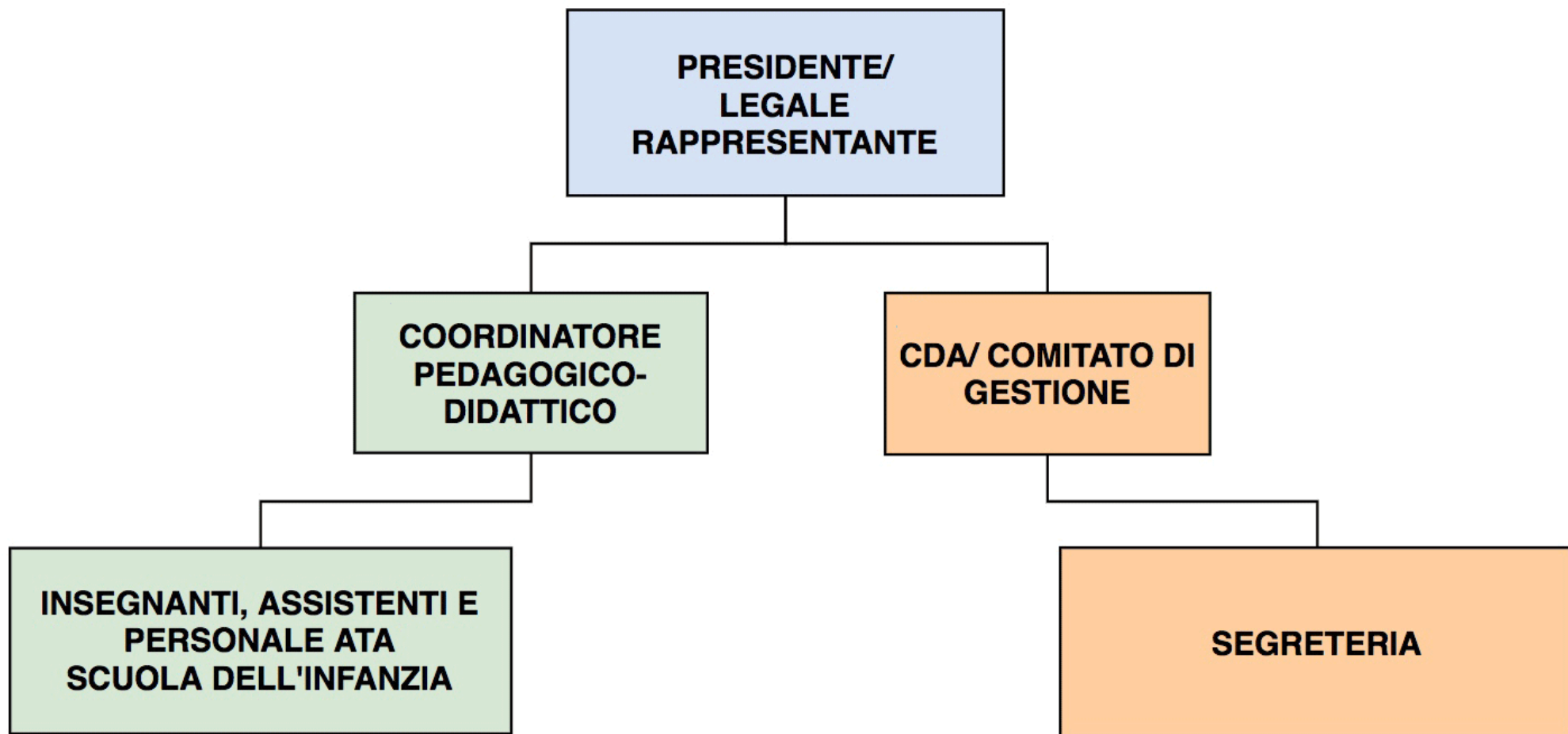

**Bilancio al 31/12/2020**

(In Euro)

<b>CONTO ECONOMICO</b>																
	2.020		2.019		Variazioni in valore assoluto	Variazioni in %	2.020		2.019		Variazioni in valore assoluto	Variazioni in %	2.020		2.019	
	Scuola CARCANO MI1A353001		Scuola CARCANO				Scuola PAOLO VI MI1A35500L		Scuola PAOLO VI				TOTALE		TOTALE	
<b>VALORE DELLA PRODUZIONE</b>		<b>254.633</b>		<b>293.247</b>	-38.614	-13,17%		<b>169.806</b>		<b>233.118</b>	-63.312	-27,16%		<b>424.439</b>		<b>593.691</b>
Ricavi		254.633		293.247	-38.614	-13,17%		169.806		233.118	-63.312	-27,16%		424.439		593.691
rette genitori		136.966		190.912	-53.947			80.895		145.785	-64.890			217.861		371.926
contributi pubblici ordinari		116.206		99.513	16.694			84.075		81.979	2.096			200.281		213.220
contr. pubbl. minist.	55.604		45.614				44.096		42.023				99.700		104.746	
contr. pubbl. comune	54.181		47.478				33.845		33.822				88.026		92.431	
contr. pubbl. regione	6.421		6.421				6.134		6.134				12.555		16.043	
Altre entrate		1.461		2.822	-1.361			4.836		5.355	-519			6.297		8.545
<b>B COSTI DELLA PRODUZIONE</b>		<b>292.294</b>		<b>311.665</b>	-19.370	-6,22%		<b>203.990</b>		<b>250.616</b>	-46.626	-18,60%		<b>496.284</b>		<b>639.514</b>
B.6 Costi per materie prime, sussidiarie, di consumo e di merci		17.868		13.201	4.667	35,35%		3.123		6.126	-3.002	-49,02%		13.364		19.590
di cui:																
acquisto mat. didattico	549		293						144				549		517	
acquisto mat. laboratorio	3.352		1.236				249		832				3.601		2.125	
acquisto cancelleria ufficio	259		1.832				496		1.137				755		2.969	
software a materiale EDP	2.945		3.303				63		217				3.008		3.551	
acquisto mat. vario	1.754		1.555				362		231				2.116		1.786	
acquisto mat. igienico sanitario	817		1.091				373		1.209				1.190		2.326	
acquisto vettovaglie / piccoli arredi	114		596						500				114		1.136	
acquisto prodotti pulizia	1.228		3.233				679		1.856				1.906		5.117	
Covid 19 - oneri di sanificazione, DPI	6.740						887									
B.7 Costi per servizi		88.309		113.512	-25.203	-22,20%		59.521		82.133	-22.612	-27,53%		147.831		226.107
di cui:																
servizio refezione	31.805		49.384				19.725		40.715				51.530		100.685	
manut. ord. immobili	5.006		5.743				2.380		1.652				7.386		7.400	
manut. ord. Impianti	3.466		3.978				2.450		2.107				5.915		7.573	
manut. ord. attr.	61		360						5				61		511	
manutenzione giardino	765		3.478				313						1.078		3.478	
manut. straordinarie impianti			2.327										0		2.327	
spese notarili			1.124				566		500				566		2.457	
B.9 Costi per il personale		174.887		178.748	-3.861	-2,16%		133.212		153.883	-20.671	-13,43%		308.098		376.504
Salari e stipendi		124.328		130.557	-6.229	-4,77%		95.460		112.145	-16.685	-14,88%		219.788		274.831
Oneri sociali		40.839		39.910	928	2,33%		29.975		33.251	-3.276	-9,85%		70.814		82.522
Trattamento Fine Rapporto		9.720		8.281	1.440	17,39%		7.777		8.487	-710	-8,37%		17.497		19.151
Altri costi per il personale		0		0	0	0,00%		0		0	0	0,00%		0		0

**Fondazione Asilo Infantile Carcano Grassi**

20032 CORMANO (MI) - Via Nazario Sauro 1

Cod. Fisc. 03310660158

**Bilancio al 31/12/2020**

(In Euro)

<b>CONTO ECONOMICO</b>										
	2.020	2.019			2.020	2.019			2.020	2.019
	Scuola CARCANO MI1A353001	Scuola CARCANO	Variazioni in valore assoluto	Variazioni in %	Scuola PAOLO VI MI1A35500L	Scuola PAOLO VI	Variazioni in valore assoluto	Variazioni in %	TOTALE	TOTALE
<b>B.10 Ammortamenti e svalutazioni</b>	8.977	2.481	6.497	261,86%	5.775	7.618	-1.843	-24,19%	14.753	10.705
B.10.a Ammortamento delle immobilizzazioni										
Ammortamento delle immobilizzazioni materiali	3.030	2.481	550	22,15%	5.775	7.618	-1.843	-24,19%	8.806	10.705
B.10.d Svalutazione dei crediti compresi nell'attivo circolante	5.947		5.947				0		5.947	
<b>B.14 Oneri diversi di gestione</b>	2.253	3.723	-1.470	-39,48%	2.358	856	1.503	175,68%	4.612	6.609
<b>Differenza tra valore e costi della produzione</b>	-37.661	-18.418	-19.244	104,48%	-34.184	-17.497	-16.687	95,37%	-71.845	-45.823
<b>C PROVENTI E ONERI FINANZIARI</b>	-2.329	-219	-2.110	963,34%	0	-150	150	-100,00%	-2.329	-407
proventi finanziari	0	33			0	0			0	33
oneri finanziari	-2.329	-252			0	-150			-2.329	-440
<b>E PROVENTI E ONERI STRAORDINARI</b>	27.913	3.172	24.742	780,10%	17.632	3.554	14.078	396,17%	45.545	11.219
<b>E.20 Proventi straordinari</b>	27.913	3.172	24.742	780,10%	17.632	3.554	14.078	396,17%	45.545	11.219
Contributi straordinari per emergenza covid-19	15.038				9.150				24.188	
Crediti sanificazione e DPI (art. 125 DL 34)	2.238				613					
Una Tantum fondo perduto - decreto rilancio	2.535				1.805					
Muir - contributo straor.emergenza covid - 19	10.265				6.731					
liberalita'	6.900				4.000				10.900	
liberalità da enti privati	6.900	500			4.000					1.848
ctr 5X1000 - ANNO 2018 su 2017 e ANNO 2019 su 2018	5.976	2.612			4.482	2.612			10.457	6.094
<b>E.21 Oneri straordinari</b>										
E.21. Arrotondamento unità di euro										
<b>Risultato prima delle imposte</b>	-12.077	-15.498	3.420	22,07%	-16.552	-14.094	-2.459	-17,45%	-28.630	-35.043
Imposte esercizio corrente									0	
<b>23 Utile (perdita) dell'esercizio</b>	-12.077	-15.498	3.420	22,07%	-16.552	-14.094	-2.459	-17,45%	-28.630	-35.043